

NATUUR & HALFLINNEN



TECHNISCHE SPECIFICATIES TECHNICAL SPECIFICATIONS TECHNISCHE DATEN



NATUUR & HALFLINNEN

		NATUURLINNEN	HALFLINNEN LIGHT	HALFLINNEN DARK
ketting/warp/Kette	draden/threads/Fäden per cm:	12,4	21,8	12,3
	katoen/cotton/Baumwolle %:	100	100	100
	Nm:	34	50	17
instag/weft/Schuss	draden/threads/Fäden per cm:	14,6	15,5	10,8
	katoen/cotton/Baumwolle %:	100	40	-
	celvezel/rayon/Zellwolle %:	-	60	85 linen 15 viscose
	Nm:	14	15	9,6
gewicht/substance	g/m ² :	180	180	260
dikte/caliper/Dicke	ca. mm:	0,39	0,35	0,35
cachering/backing paper	zuurvrij papier/acid free paper/ säurefreies Papier, ca g/m ² :	30	30	30
lengte/roll size/Länge	meter:	100	100	100
breedte/width/Breite	cm:	110	110	110
	benutbare breedte/usable width/ Nutzbreite, cm:	108	108	108

 **van Heek textiles**

Dit boekbinderlinnen is door zijn natuurlijk grove structuur en de karakteristieke rustieke kleuren bij uitstek geschikt voor (kunst)boeken op grootformaat.

The natural course structure and characteristic rustic colours of this cloth make it particularly suitable for large-sized (art) books.

Diese Qualität eignet sich dank der groben Struktur und der natürlichen Farbauswahl ausgezeichnet für individuelle, großformatige Bücher.

 **van Heek textiles**

L. van Heek Textiles
P.O. Box 1
7580 AA Losser-Holland
Gronausestraat 309
Telephone +31(0)53 5371111
Fax +31(0)53 5371140
info@vanheektextiles.com
www.vanheektextiles.com

NATUUR & HALFLINNEN



NATUUR & HALFLINNEN



1010

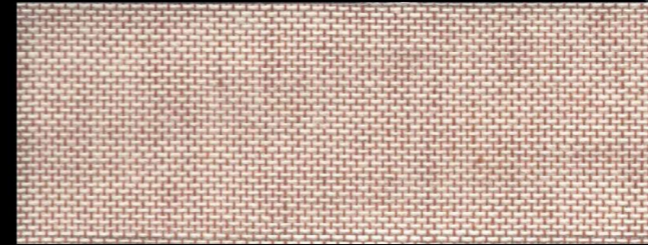

1085

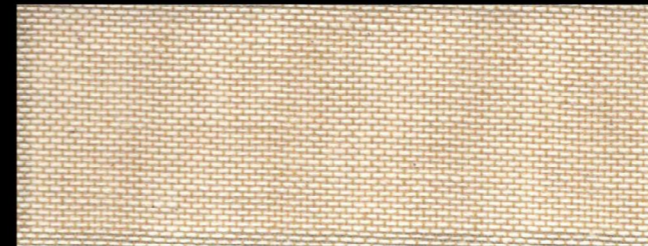

2041

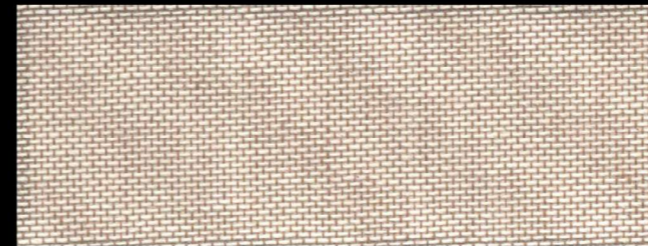

2040



1120



1137

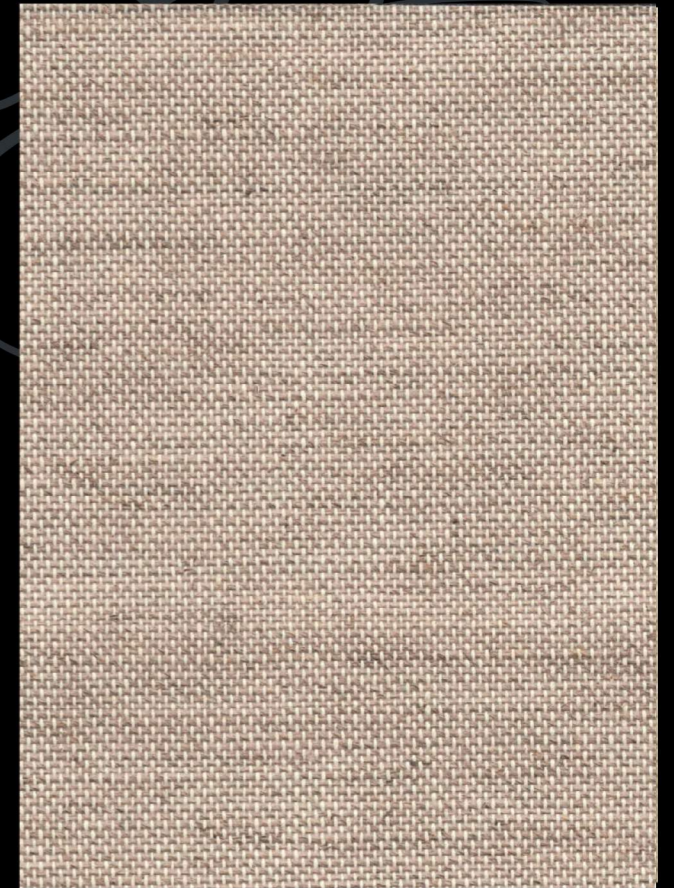

Halflinnen Dark



Halflinnen Light